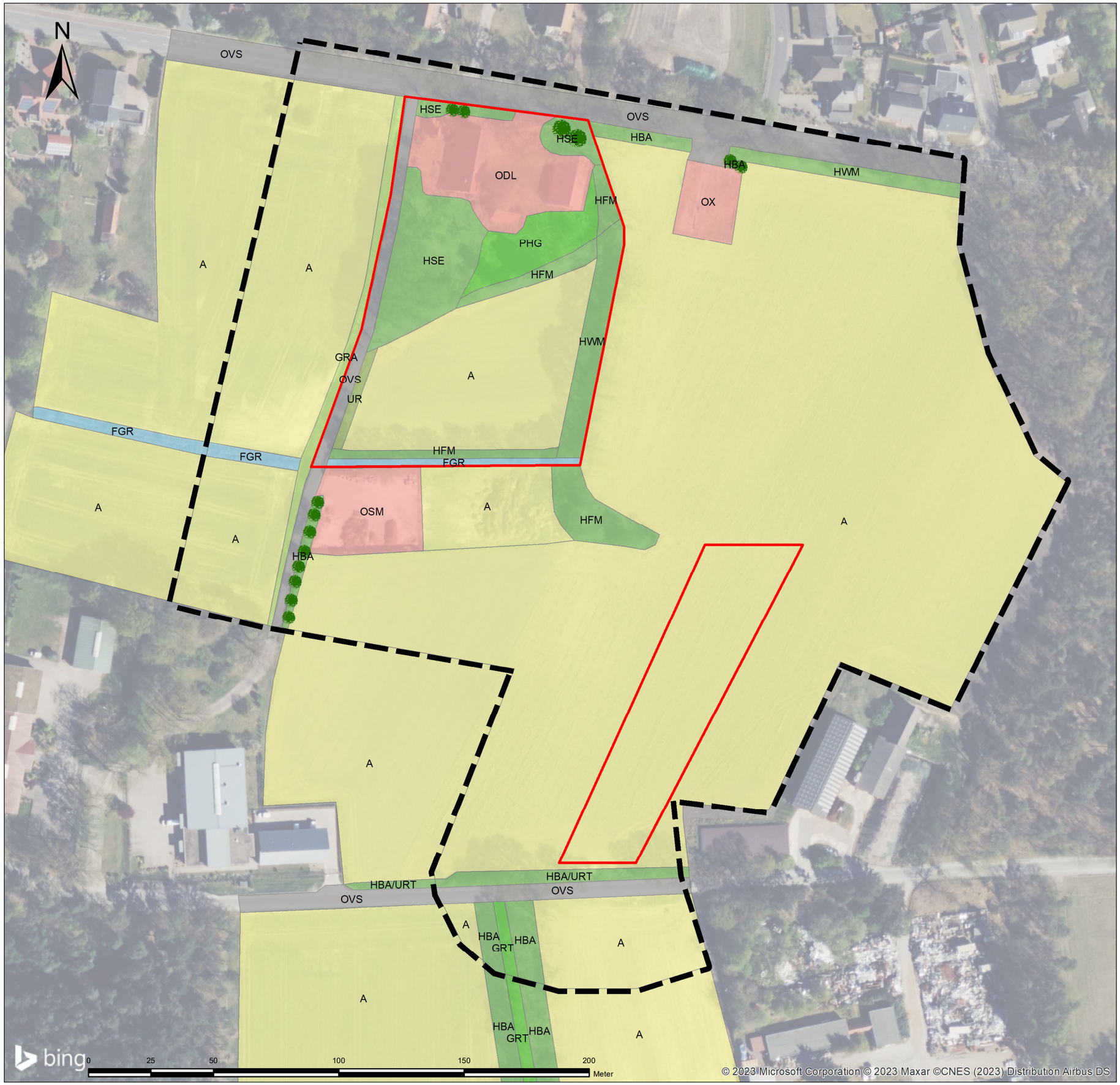

Biotoptypen

A	Acker
FGR	Nährstoffreicher Graben
GRA	Artenarmer Scherrasen
GRT	Trittrasen
PHG	Hausgarten mit Großbäumen
HBA	Baumreihe
HFM	Strauch-Baumhecke
HSE	Siedlungsgehölz aus überwiegend einheimischen Baumarten
HWM	Wallhecke
UR	Ruderalflur
ODL	Ländlich geprägtes Dorfgebiet/Gehöft
OSM	Kleiner Müll- und Schuttplatz
OX	Baustelle
OVS	Straße

Einzelbaum/Baumgruppe

Geltungsbereich des B-Plan Nr. 109

direkt angrenzende Bereiche (100 m Radius)

© GeoBasis-DE / BKG (2022)

Nr.	Art der Änderung oder Ergänzung	Datum	Zeichen

Suchpfad: C:\Users\PolinaMengel\regionalplan-uvp\B-Pläne - Dokumente\Vechta_Stadt\3117 B-Plan 190 Hof Möhring\Biotoptypen\GIS\2023-10-12_Biotoptypen_109_Hof Möhring.mxd

regionalplan & uvp
planungsbüro peter stelzer GmbH
Grulandstraße 2 • 49832 Freren
Tel. 05902-503702-0 • Fax. 05902-503702-33

bearbeitet: sl gezeichnet: pm Datum: 12.10.2023

Artenschutzprüfung zum B-Plan Nr. 109 "Hof Möhring"

Biotoptypen

Maßstab:	1 :1.500
Blatt Nr.:	1
Anlage:	1

Auftraggeber:

Stadt Vechta
Burgstraße 6
49377 Vechta